

# AUFSTIEGSFORTBILDUNG ZAHNMEDIZINISCHE PROPHYLAXEASSISTENTIN (ZMP)

Diese Aufstiegsfortbildung erfolgt nach der Muster-Fortbildungsordnung der BZÄK gemäß § 54 Berufsbildungsgesetz (BBiG). Ziel der Fortbildung ist es, Mitarbeitern eine berufliche Qualifikation und einen Aufstieg zu ermöglichen, der sie nach Delegation im rechtlich zulässigen Rahmen, insbesondere unter Beachtung des Zahnheilkundegesetzes (ZHG), befähigen soll, die beruflichen Handlungsfähigkeiten kompetent und eigenverantwortlich umzusetzen.

## **Diese Aufstiegsfortbildung dauert mindestens 9 Monate (450 Stunden) und erfüllt die Anforderungen aus § 1 Zahnheilkundegesetz (ZHG):**

- Theoretische und praktische Präsenzphasen  
270 Unterrichtsstunden
  - Erlernen komplexer praktischer Abläufe von Prophylaxe-Maßnahmen  
140 Unterrichtsstunden
  - Bearbeitung von Kursskripten und testatpflichtige Übungsphasen  
40 Unterrichtsstunden
- ### **Prüfungen**
- Jedes der Module 1 bis 4 endet mit einer separaten Prüfung.
  - Die Abschlussprüfung erfolgt nach Modul 5.
  - Die einzelnen Module müssen in chronologischer Reihenfolge und innerhalb von 3 Jahren absolviert werden. Die Prüfung am Ende eines jeden Moduls ist Bestandteil der Zulassung zum darauf folgenden Modul.



## ZULASSUNGSVORAUSSETZUNGEN

Als **beglaubigte Kopie** durch einen Rechtsanwalt, Notar, Steuerberater, die Gemeinde o.ä., sind spätestens 14 Tage vor Kursbeginn nachfolgend benannte Dokumente einzureichen:

- Nachweis einer mit Erfolg abgelegten Abschlussprüfung als „Zahnmedizinische Fachangestellte“ oder „Zahnarzthelferin“ oder einen gleichwertigen Abschluss
- Röntgen-Kurs einschließlich Aktualisierung gem. § 48 StrlSchV

Als **einfache Kopie** sind spätestens 14 Tage vor Kursbeginn nachfolgend benannte Dokumente einzureichen:

- Nachweis über die Namensänderung nach Eheschließung (Heiratsurkunde)
- Nachweis der Teilnahme an einem Kurs „Maßnahmen im Notfall (Herz-Lungen-Wiederbelebung)“ mit mindestens 9 Unterrichtsstunden. Der Nachweis darf zum Zeitpunkt des Kursbeginns nicht älter als zwei Jahre sein.



**Prof. Dr. Nicole Arweiler**  
Direktorin der Abteilung für  
Parodontologie Universitäts-  
klinikum Gießen und Marburg  
– Wissenschaftliche Leitung –



**Denise Zschach**  
Zahnärztin  
– Klinische Leitung –



**Christine Beverburg**  
Dentalhygienikerin  
– Teamleitung –

## REFERENTENÜBERSICHT



**Angelika Doppel**  
Dozentin im  
Gesundheitswesen



**Stephanie Freese**  
Dipl.-  
Ökotrophologin



**Annette Hahn**  
ZMF



**Frank Stockey**  
Physiotherapeut



**Carsten Väth**  
ZTM



**Dr. Michael Witteler**  
Zahnarzt



**Aydan Sachs**  
Dentalhygienikerin



**Katja Piecuch**  
Dentalhygienikerin



**Melanie Assig**  
Dentalhygienikerin



**Katrin Vrzal**  
Dentalhygienikerin



**Monika Jackes**  
ZMP

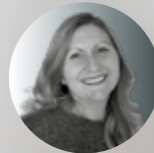

**Anna Kosior**  
ZMP



**Anne-Christin  
Winkelmann**  
ZMP

**TERMIN:**

Mo.-Do.,  
19.-22.05.2025  
03.-06.11.2025  
jeweils  
09:00-16:30 Uhr

**KURS-NR.:**

3900

**GEBÜHR:**

**650,00 €** zzgl.  
**495,00 €** für alle  
Prüfungsgebühren  
und Kursskripte  
steuerfrei nach  
§ 4 Nr. 21 UstG.

**Modul 1**

# ANATOMIE, PATHOLOGIE UND PSYCHAGOGIK

**Was Du bei uns lernst:**

- Anatomie der Mundhöhle
- Ätiologie und Pathogenese der Karies
- Zahnhartsubstanzdestruktionen
- Ätiologie und Pathogenese der Parodontopathien und Schleimhautveränderungen
- Theorie der Mundhygiene
- Einführung in die Lernpsychologie

## Modul 2

# DIE PRÄVENTIVZAHNMEDIZIN, PATIENTENFÜHRUNG UND KOMMUNIKATION



### Was Du bei uns lernst:

- Anatomie der Speicheldrüsen
- Allgemeine Ernährungslehre
- Fluoride und Fluoridpräparate
- Grundlagen Mikrobiologie
- Mikrobielle Zahnbeläge
- Einfluss der Ernährung auf die Zahngesundheit
- Patientenführung und Psychagogik

### TERMIN:

Mo.-Do.,  
30.06.-03.07.2025  
08.-11.12.2025  
jeweils  
09:00-16:30 Uhr

### KURS-NR.:

3910

### GEBÜHR:

**650,00 €**

steuerfrei nach  
§ 4 Nr. 21 UstG.

**YOUNG**<sup>®</sup>  
INNOVATIONS



American Eagle  
INSTRUMENTS®



## Federleicht und ergonomisch

Ultraleichte EagleLite® Kunststoffhandgriffe liegen sehr gut in der Hand und sorgen für eine perfekte Druckübertragung beim parodontalen Screening. Der dicke Handgriff ermöglicht muskelschonendes Arbeiten und die Riffelung sorgt für optimale Griffbarkeit.

## Präzise und patientenschonend

Für eine exakte Messung und bessere Tiefenkontrolle besitzen unsere ParaSonden präzise Markierungen. Feine Instrumentenspitzen unterstützen eine optimale Taktilität und patientenschonendes Arbeiten.

Neugierig? Wir beraten Sie gerne

José Muñoz | +49 174 694 56 75 | [info@ydnt.eu](mailto:info@ydnt.eu) | [www.am-eagle.de](http://www.am-eagle.de)

**YOUNG**<sup>®</sup>  
INNOVATIONS

**TERMIN:**

Mo.-Sa.,  
25.-30.08.2025  
26.-31.01.2026  
jeweils  
09:00-16:30 Uhr

**KURS-NR.:**

3920

**GEBÜHR:**

950,00 € zzgl.  
250,00 € für  
Instrumentensatz  
steuerfrei nach  
§ 4 Nr. 21 UstG.

**Modul 3**

# MASSNAHMEN ZUR EINSCHÄTZUNG DES KARIES- UND PARODONTITISRISIKOS

**Was Du bei uns lernst:**

- Befunderhebung
- Hygienekonzept am Arbeitsplatz
- Morphologie
- Instrumentation und Arbeitspositionen
- Die Sondierung
- Das Schärfen von Instrumenten
- Grundlagen und Möglichkeiten zur Entfernung von Belägen



## Modul 4

# PRAKTISCHE MASSNAHMEN ZUR VERBESSERUNG DER HYGIENEFÄHIGKEIT DER MUNDHÖHLE



### Was Du bei uns lernst:

- Füllungspolitur
- Glattflächenpolitur
- Bestimmung des Karies und Parodontitisrisikos
- Versiegelung von Zahnfissuren
- Die Alginatabformung

### TERMIN:

Mo.-Sa.,

22.-27.09.2025

02.-07.03.2026

jeweils

09:00-16:30 Uhr

schriftliche und  
praktische Prüfung

Mi., 01.10.2025

Mi., 11.03.2026

jeweils

13:30-18:00 Uhr

### KURS-NR.:

3930

### GEBÜHR:

**950,00 €**

steuerfrei nach

§ 4 Nr. 21 UstG.

**Modul 5****PROFESSIONELLE ZAHNREINIGUNG  
MIT INTENSIVPRAKTIKUM AM PATIENTEN****Was Du bei uns lernst:**

- Rechtsgrundlagen
  - Ergonomie am Arbeitsplatz
  - Das prophylaxeorientierte Gesamtkonzept
  - Die professionelle Zahnreinigung
  - Anwendung aller erlernten Fähigkeiten am Patienten
  - Praktische Übungen unter Anleitung und ständiger Aufsicht
- 
- Abgabe der Testathefte
  - Praktische Prüfung
  - Schriftliche Prüfung
  - Mündliche Prüfung



## DETAILLIERTER ZEITPLAN MODUL 5

	<b>Kursreihe 1</b> (Start 19.05.2025)	<b>Kursreihe 2</b> (Start 03.11.2025)
<b>Alle Teilnehmerinnen</b>	<b>Mo.-Mi., 10.–12.11.2025</b> jeweils Mo.+Mi., 09:00-16:30 Uhr / Di., 09:00-18:00 Uhr	<b>Mo.-Mi., 13.–15.04.2026</b> jeweils Mo.+Mi., 09:00-16:30 Uhr / Di., 09:00-18:00 Uhr
	<b>Fr., 12.12.2025</b>	<b>Fr., 22.05.2026</b>
	jeweils 09:00-14:45 Uhr	
<b>4-tägige Gruppenarbeit</b>	<b>17.11.–11.12.2025</b>	<b>20.04.–21.05.2026</b>
<b>Schriftliche Abschlussprüfung</b>	<b>Sa., 13.12.2025</b>	<b>Sa., 23.05.2026</b>
	jeweils 09:00-11:30 Uhr	
<b>Ergänzungsprüfung</b>	<b>Mi., 11.02.2026</b>	<b>Mi., 08.07.2026</b>
	jeweils ab 15:00 Uhr	
<b>Praktische und mündliche Abschlussprüfung</b>		
<b>1. und 2. Gruppe</b>	<b>Fr., 13.03.2026</b>	<b>Fr., 04.09.2026</b>
<b>3. und 4. Gruppe</b>	<b>Sa., 14.03.2026</b>	<b>Sa., 05.09.2026</b>
	jeweils ab 09:00 Uhr und 13:30 Uhr	

**TERMIN:**

siehe

Terminaufstellung

**KURS-NR.:**

3940

**GEBÜHR:**

**2.600,00 €**

steuerfrei nach

§ 4 Nr. 21 UstG.